

STUDIEGROEP EUROPESE EN MEDITERRANE ORCHIDEEËN

Uitnodiging najaarsbijeenkomst op zaterdag 16 november 2013

Beste SEMO-, WEO-leden en geïnteresseerden,

Met genoegen nodigt het bestuur u uit voor de jaarlijkse najaarsbijeenkomst in het Van Heurck auditorium van de Nationale Plantentuin te Meise.

Programma

- 09.30: verwelkoming met koffiebuffet
- 10.00: een openingswoordje door het bestuur + kort jaarverslag werkjaar 2013 (Yolande Michot)
- 10.15: Taxonomie (Bart Van de Vijver)
- 11.00: koffiepauze + mogelijkheid betaling lidmaatschapsbijdrage bij Luc Segers
- 11.15: inleiding plantentuin (Gert Ausloos)
- 11.45: rondleiding herbarium + bibliotheek (Gert Ausloos en Bart Van de Vijver)
- 12.45: middagpauze met gelegenheid tot bezoek aan de boekenwinkel in de Plantentuin (vanaf 13u)
- 14.00: Reis door Noord- en Zuid Griekenland van de Peloponnesos tot Epirus (Luc Segers)
- 15.00: excursies 2013 beeldverslagen evt. determinatie - excursiekalender 2014 (Walter Van den Bussche)
- 15.30: planning Gotland (Bart Van de Vijver)
- 15.45: koffiepauze
- 16.00: Kreta
- 17.00: einde met gelegenheid tot after-drink in nabijgelegen brasserie

DEZE UITNODIGING GELDT ALS TOEGANGSBEWIJS, BRENG ZE MEE OM AAN DE KASSA BIJ DE INGANG VAN DE PLANTENTUIN TE TONEN ALS BEWIJS. NIET VERGETEN DUS, ANDERS DIEN JE INKOM TE BETALEN.

- Breng zelf je lunch en (fris)drank mee. Koffie of thee is aanwezig en mits een kleine bijdrage kan je ook gebruik maken van het ontbijtbuffet met koffiekoeken
- Korte presentaties met determinatieproblemen, nieuwe vondsten of andere korte ledenbijdragen (max. 10 minuutjes) zijn van harte welkom. Breng ze gerust mee.
- Wie nog een artikel of korte bijdrage heeft voor de volgende Liparis kan dit melden aan Johan Dierckx (johan.dierckx@telenet.be) afsluiting redactie op 15 december 2013!
- Tijdens de middagpauze kan je een bezoek brengen aan de boekenwinkel van de Plantentuin "Tuinwinkel" (open vanaf 13u), waar je een rijke collectie aan boeken rond plantkundige onderwerpen kan terugvinden.
- Vanaf de najaarsbijeenkomst start het nieuwe jaar, zodat u op de bijeenkomst reeds uw lidmaatschap voor 2014 kan vernieuwen. De bijdrage bedraagt € 12,50. U kan deze ook overschrijven op het rekeningnummer 750-9380628-13, op naam van SEMO, Jan de Knuytstraat 24, 2380 Ravels
IBAN: BE08750938062813 BIC/SWIFT: AXABBE22.
Gelieve te vermelden dat het om de lidmaatschapsbijdrage voor 2014 gaat, alvast onze dank.

Namens het bestuur

Yolande Michot
Secretaris SEMO
Antwerpse Steenweg 105
9140 Tielrode
03/771 60 67
0486-08 21 89
semo@scarlet.be

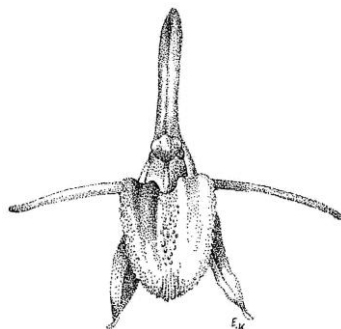

Walter Van Looken
Voorzitter SEMO
Jozef Mattheessensstraat 2
2540 Hove
03/457 32 21

walter.van.looken@skynet.be